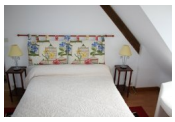

Votre chambre comporte un lit double, un lit simple, une armoire pour ranger vos vêtements.

Vous disposerez d'une salle de bain et de wc privé et TV. Vous pourrez également profiter de la baignoire pour vous relaxer après une journée de visite de la région.
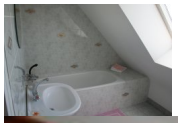
Vous aurez une vue de la baie de Cancale depuis votre chambre.